

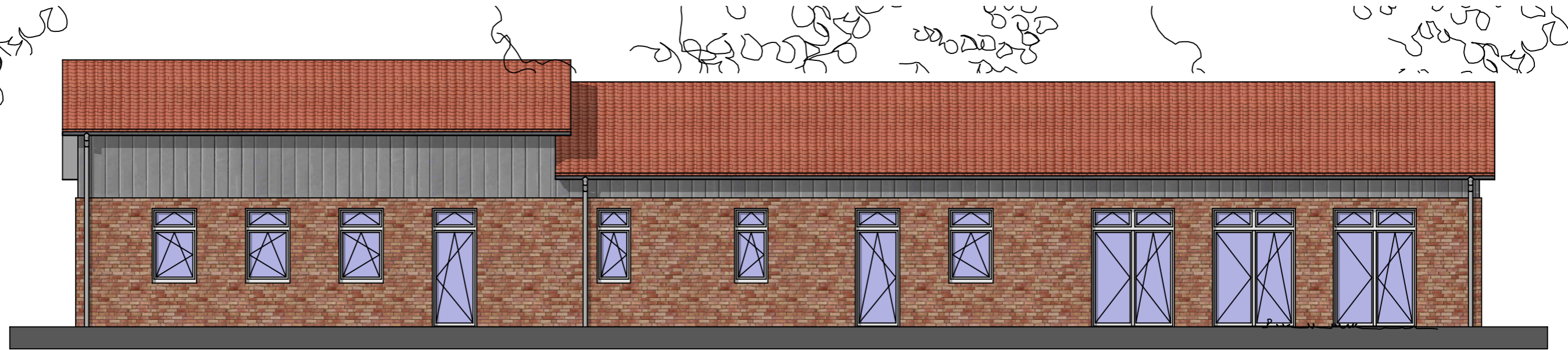

Ostansicht

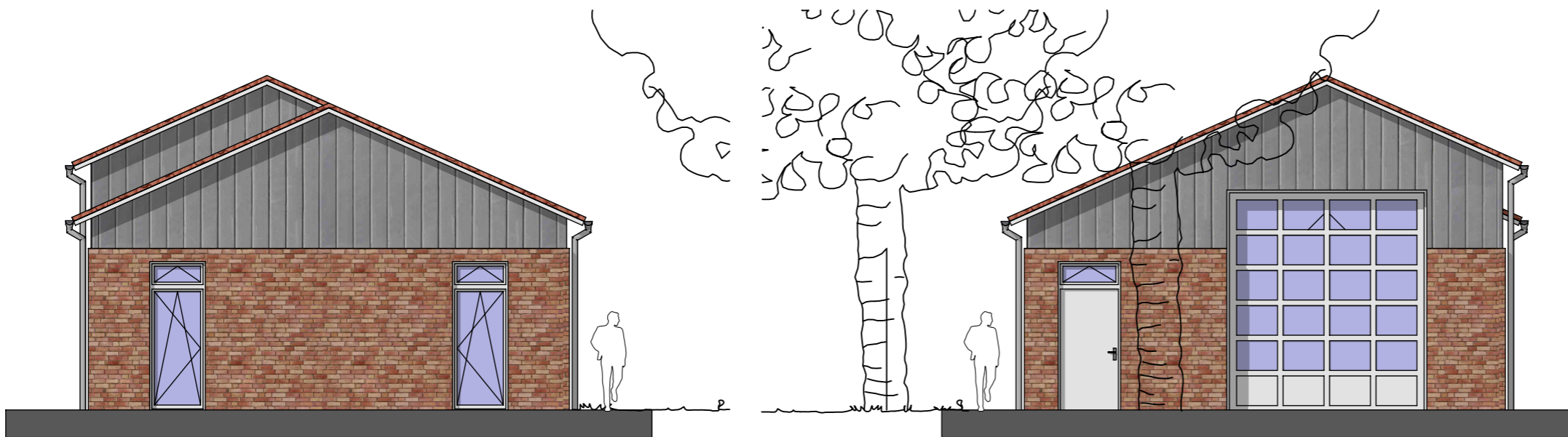



Westansicht



Südansicht

Nordansicht

Legende

-  Drehkipp-Fügel, nach innen öffnend
-  Festverglast

20.05.2020 Fenster Küche geändert  
19.05.2020 Fenster geändert

PROJEKT	Neubau Gemeindehaus Dahmker Eichenweg 22946 Dahmker	LPH	Bauantrag
BAUHERR	Gemeinde Dahmker über das Amt Schwarzenbek-Land Gülzower Straße 1 21493 Schwarzenbek	DATUM	09.12.2019
PLANUNG	Bernd Kroll ARCHITEKT Friweh 11 23898 Duvensee Tel.: 04543 / 89 79 777 Fax: 04543 / 89 12 42	ZEICHNUNG	Ansichten
		MASSTAB	M. 1:100
		GEZ.	Schmidt-Seltmann
		GEP.	Kroll
		BL.-GR.	DIN A3
		BLATTNR.	

Ausdruck vom: 20.05.2020